

DEMANDE DE PRÊT DE MATÉRIEL

À TRANSMETTRE IMPÉRATIVEMENT 1 MOIS AVANT LA MANIFESTATION

À dome@ville-genas.fr

Association ou service demandeur :

Manifestation :

Date et lieu de la manifestation :

Livraison du matériel

Date et heure souhaitées :

Restitution du matériel

Date et heure souhaitées :

Personne responsable du matériel (chargée de sa réception, de sa bonne utilisation et de sa restitution)

Nom et prénom :

fixe :

portable :

Adresse :

adresse mail :

Je soussigné(e) (Nom et prénom) :

Sollicite le prêt du matériel figurant au verso.

Certifie que **l'association que je représente est responsable du matériel prêté**

L'installation et le repli du matériel sont à la charge de l'association.

Déclare que **l'association a souscrit une assurance en responsabilité civile**, la couvrant de toutes dégradations volontaires ou accidentelles que ce matériel pourrait subir pendant la période où il est sous sa responsabilité.

EN CAS DE VENT VIOLENT (> 45 km/h) LES BARNUMS DOIVENT IMPÉRATIVEMENT ÊTRE DÉMONTÉS

Fait à Genas le

Signature :

Nature		Dimensions	Matériels	
			Quantités souhaitées	Quantités mises à disposition
SPORT – ÉVÈNEMENTIEL	Barnum	6 m x 3 m		
	Barnum	4 m x 4 m		
	Barnum	3 m x 3 m		
	Tables	1,80 m		
	Chaises pliantes	-		
	Grilles d'exposition (pour affichage)	2,00 x 1,00m		
	Modules (avancée de scène)	2,50m x 0,63m x 0,30m		
	Podium roulant	8,91m x 3,50m x 2,50m		
	Urnes			
	Isoloirs (de 2 m ² de surface)			
	Sacs poubelles	130 litres		

Nature		Dimensions	Matériels	
			Quantités souhaitées	Quantités mises à disposition
Barrières Vauban (<i>éléments qui pourront être transmis aux ST selon le nombre</i>)		Hauteur : 1.10 m Longueur : 2m		

Nature		Dimensions	Matériels	
			Quantités souhaitées	Quantités mises à disposition
ST	Passe-câble	Nb de mètres		
	Adaptateur prise (P17) <i>obligatoire si branchement dans l'espace public</i>		OUI / NON	
	Arrivée d'eau		OUI / NON	

Pour les événements sur la place de la République ou la halle Ronshausen : le matériel validé sera livré dans le local Chaleil. Il conviendra de venir au dôme des associations pour récupérer la clef.

RAPPEL IMPORTANT :

- **BARNUMS** : En cas de vent violent, (> 45 km/h) le démontage par l'emprunteur est **IMPÉRATIF**.
- **PODIUM ROULANT** : En cas de vent violent, les agents municipaux procéderont obligatoirement au repli de celui-ci.

Date de réception du dôme des associations :/...../.....	Date de réception de l'élu(e) de tutelle :/...../.....
Visa de l'administration	Signature

Plan de la place de la République





	Appareils utilisés	Puissance électrique (A)
1		
2		
3		
TOTAL		

Mise à jour Avril 2022

Plan de la Halle Ronshausen

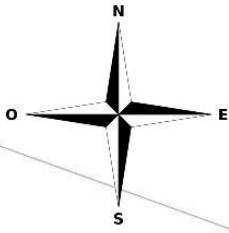
Merci de surligner le ou les stores à baisser



-  Electricité
-  Eau

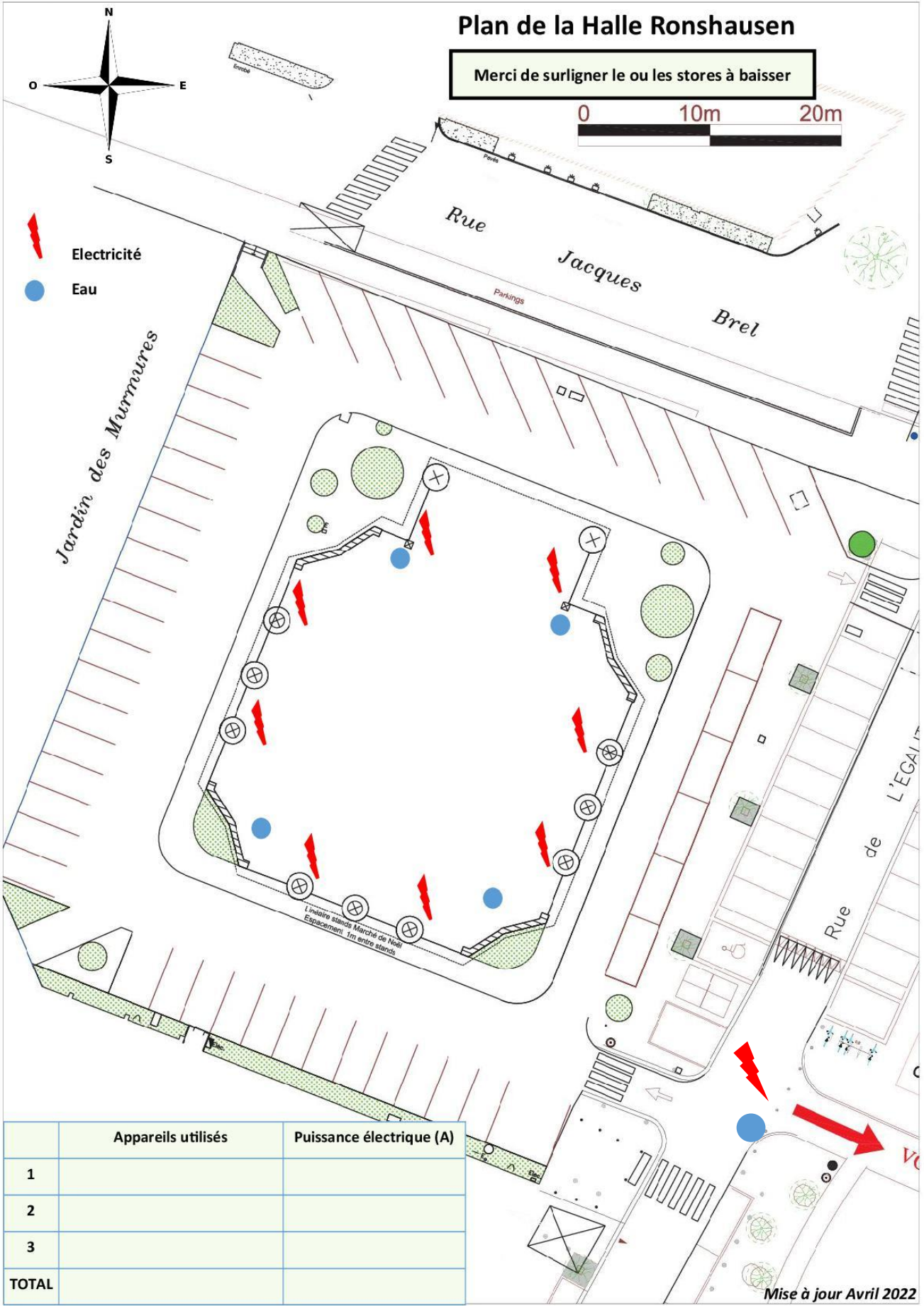

	Appareils utilisés	Puissance électrique (A)
1		
2		
3		
TOTAL		

Mise à jour Avril 2022